



Cruises

2025



Princess
MedallionClass®

ที่ทำให้การล่องเรือง่ายกว่าเดิม!
เพิ่มความสะดวกสบายและเข้าถึง
การบริการสุดพิเศษได้อย่างง่ายดาย

ล่องเรือสำราญสุดหรูอันดับ 1

Alaska

Inside Passage (with Glacier Bay National Park)
Roundtrip from Seattle, Washington

ทัวร์สุดพิเศษ ชมวาฬอย่างใกล้ชิด
นั่งรถไฟไวกิ้งพาส ณ เมืองสเก็กเวย์

Group

ราคาเริ่มต้นท่านละ

209,000

บาท



Inside Passage

(with Glacier Bay National Park)
Roundtrip from Seattle, Washington



เดินทาง

- ▶ 16-26 พ.ค.68
- ▶ 13-23 มิ.ย.68
- ▶ 25 ก.ค.- 04 ส.ค.68
- ▶ 15-25 ส.ค.68

(11 วัน 8 คืน)

Royal Princess®

Day	Port	Arrive	Depart
1	Bangkok-Seattle		
2	Seattle, Washington		03:00 pm
3	At Sea		
4	Juneau, Alaska <i>*Whale Watching & Wildlife Quest Created by The Allen Family</i>	01:00 pm	09:00 pm
5	Skagway, Alaska <i>*White Pass Scenic Railway</i>	07:00 am	08:30 pm
6	Glacier Bay National Park (<i>Scenic Cruising</i>), Alaska	06:00 am	03:00 pm
7	Ketchikan, Alaska <i>*Historical Ketchikan&Creek Street Walking Tour</i>	07:00 am	01:00 pm
8	Victoria, Canada	09:00 pm	11:59 pm
9	Seattle, Washington <i>*Seattle City Tour And Shopping</i>	07:00 am	
10	Seattle-Bangkok		
11	Bangkok		

โปรโมชั่นสุดพิเศษ
รับส่วนลดทันที
ท่านละ **5,000** | **FREE**
On Board Credit
\$50.

รายการรวม

- ห้องพักส่วนตัวบนเรือ 7 คืน (ภาษีท่าเรือ)
- ตัวเครื่องบินไปกลับฮิวโอ แอร์เวย์ (ภาษีสายการบิน)
- โรงแรม ก่อนขึ้นเรือ 1 คืน
- อาหารค่ำมือพิเศษบนเรือ 1 มื้อ
- ทิวทัศน์ฝั่งทุกเมือง
- รวมค่าที่จอดรถการเดินทาง (ทั้งบนเรือ/บนฝั่ง)
- หัวหน้าทัวร์ดูแลตลอดทริป
- วิซ่าแคนาดา
- ประกันสุขภาพและอุบัติเหตุ

หมายเหตุ: ราคาดังกล่าวอาจมีการเปลี่ยนแปลงได้โดยไม่ต้องแจ้งให้ทราบล่วงหน้า กรุณาเพื่อโปรดทราบเงื่อนไข / เงื่อนไขเป็นไปตามที่บริษัทกำหนด

PRINCESS CRUISES THAILAND

(Regale International Travel)

(66-2) 635 2450 - 69 ext. 414,419,421
Tel. 0926997999

- ✉ Gsa@regaleintl.com
- f Princess Cruises Thailand
- 📍 @princesscruisesth



TAT License 11/10478



SEE THE VERY BEST OF ALASKA WITH THE BEST CRUISE – PRINCESS

7-Day Inside Passage (with Glacier Bay National Park)



สัมผัสประสบการณ์ความเป็นที่สูงสุดของอลาสก้า ด้วยเรือสำราญที่ดีที่สุด อย่าง Royal Princess

เรือสำราญ 1 ใน 17 ลำของกองเรือ Princess Cruises

ผู้บุกเบิกเดินเรือสำราญในเส้นทางอลาสก้ามานานกว่า 55 ปี

ไฮไลท์ของรายการทัวร์

เที่ยวชมอลาสก้า รัฐที่มีประชกรน้อยที่สุด แต่มีพื้นที่ที่ใหญ่ที่สุด อากาศหนาวที่สุด มีภูเขาสูงที่สุด มีแนวชายฝั่งยาวที่สุด มีทะเลสาบมากที่สุด มีเขตชุ่มน้ำมากที่สุด และมีป่ามากที่สุดของสหรัฐอเมริกา



ซีแอตเทิล

ตื่นตาตื่นใจกับเมืองท่าที่ใหญ่ที่สุดในรัฐวอชิงตัน



จูโน

เมืองหลวงของรัฐอลาสก้า ออกล่องเรือชมวาฬในอ่าวใหญ่



สแก็กเวย์

นั่งรถไฟประวัติศาสตร์ สายไวท์พาสและยูคอนข้ามภูเขา ชมทิวทัศน์



เกลเซอร์เบย์
โดดเด่นที่สุดใน
อลาสก้า ด้วยความ
มหัศจรรย์ของ
ธารน้ำแข็ง



เค็ทชิกแกน
เดินเล่นในเมืองหลวง
ของปลาแซลมอนโลก



วิกตอเรีย
แวะเที่ยวชม
เมืองที่ได้รับยกย่องว่า
น่าอยู่ที่สุดติดอันดับโลก

วันแรกของการเดินทาง
(ศุกร์)

กรุงเทพฯ - ไทยเป - ซีแอตเทิล

- 14.00 น. พบกันที่จุดนัดพบ ณ ท่าอากาศยานสุวรรณภูมิ เกาน์เตอร์สายการบิน อีวีเอแอร์ ประตู 8 แถว R
- 16.45 น. นำท่านขึ้นฟ้า โดยสายการบินอีวีเอแอร์ เที่ยวบินที่ BR 068
- 21.30 น. ถึงท่าอากาศยานเลาหยวน ไต้หวัน เชิญท่านพักผ่อนอิริยาบถ เพื่อรอเปลี่ยนเครื่อง
- 23.40 น. นำท่านออกเดินทางต่อสู่เมืองซีแอตเทิล รัฐวอชิงตัน สหรัฐอเมริกา โดยสายการบิน อีวีเอแอร์ เที่ยวบินที่ BR 026
- บินข้ามเส้นแบ่งวันสากล เวลาเปลี่ยน วันที่ไม่เปลี่ยน*
- 19.30 น. ถึงสนามบินทาโฮมา ซีแอตเทิล รัฐวอชิงตัน สหรัฐอเมริกา
นำท่านผ่านพิธีการตรวจลงตราหนังสือเดินทาง และพิธีการทางศุลกากร

WELCOME TO SEATTLE – WASHINGTON



จากนั้น ขอนำท่านเดินทางสู่โรงแรมที่พัก
พักที่โรงแรม DOUBLETREE BY HILTON SEATTLE AIRPORT HOTEL
หรือเทียบเท่า

วันที่สองของการเดินทาง
(เสาร์)

ซีแอตเทิล – เรือสำราญ ROYAL PRINCESS

07.00 น. เชิญท่านรับประทานอาหารเช้า ณ โรงแรม หลังอาหารเชิญท่านพักผ่อนอิริยาบถแบบสบาย ๆ กับสิ่งอำนวยความสะดวกของโรงแรม

10.00 น. เช็กเอาท์ออกจากที่พัก เดินทางสู่ท่าเรือ PIER 91 SMITH COVE CRUISE TERMINAL
ถึงท่าเรือ นำท่านเช็คอินขึ้นสู่เรือสำราญ ดิสคัฟเวอรีพรีนเซส ด้วยแอปพลิเคชัน Princess MedallionClass ที่ล้ำสมัย และอำนวยความสะดวกให้ท่าน



Welcome Aboard Royal Princess!

หลังขึ้นเรือและจัดเก็บสัมภาระเรียบร้อยแล้ว

13.00 น. เชิญท่านรับประทานอาหารกลางวัน ณ ห้องอาหารบนเรือ

- 15.00 น. เรือออกจากท่ามุงหน้าผู้เมืองจูโน, อลาสกา
 - 18.00 น. เชิญท่านรับประทานอาหารค่ำ ณ ห้องอาหารใหญ่บนเรือ
- ❖ การร่วมโต๊ะรับประทานอาหารค่ำบนเรือสำราญ โดยเฉพาะเรือปรินเซส ถือว่าสำคัญและมีคุณค่าอย่างยิ่ง เพราะทางเรือตั้งใจจัดสรรสิ่งทีเลิศเลอเตรียมไว้บริการ ตั้งแต่อาหารซึ่งจัดเป็นพิเศษมิให้เลือกได้ไม่ซ้ำกันในแต่ละคืน การจัดโต๊ะอาหารและห้องอาหารให้ทุกมือเป็นมือที่หู อีกทั้งบริการที่ยินดีให้บริการกับท่านอย่างใส่ใจ

หลังอาหารขอเชิญทุกท่านสนุกสนานกับการเดินทางอันสุดแสนอิสระ และกิจกรรมอันหลากหลายยามค่ำ ที่จะเริ่มต้น ณ ราตรีนี้ บนเรือสำราญ Royal Princess ที่มีให้ท่านได้เพลิดเพลินอย่างเต็มอิ่ม ทั้งฟังเพลงที่บาร์ เลาจน์ต่าง ๆ หรือจะชมโชว์ที่พร้อมไปด้วยแสงสีเสียงห้อง Princess Theater ที่จะสลับสับเปลี่ยนหมุนเวียนกันไปในแต่ละคืน

พักค้างคืน บนเรือสำราญ ROYAL PRINCESS

วันที่สามของการเดินทาง (อาทิตย์)

ท่องเที่ยวเล่นในไซค์พาสเสจ

วันนี้เรือสำราญจะล่องไปตามสายน้ำ ซึ่งจะเป็นวันที่ท่านจะได้สร้างความคุ้นเคย และสำรวจเรือ ได้อย่างเต็มที่ ทั้งในส่วน of สิ่งอำนวยความสะดวกต่าง ๆ และกิจกรรมอันหลากหลาย ซึ่งในแต่ละวันท่านสามารถศึกษาได้จาก แอปพลิเคชัน ‘Princess MedallionClass’ บนโทรศัพท์มือถือของท่านเอง หรือจากจอโทรทัศน์ในห้องพักของท่าน ซึ่งจะมีรายละเอียดทุกอย่างแนะนำไว้ เช่น สภาพอากาศเป็นอย่างไร อาหารค่ำคืนนี้ควรแต่งตัวอย่างไร กิจกรรมที่จะมีให้ท่านได้ร่วมสนุกตั้งแต่เช้าจรดเย็น และโชว์ที่จะมีสลับสับเปลี่ยนหมุนเวียนกันไปในแต่ละคืน

เต็มอิ่มกับอาหารมื้อเช้า, สาย, เที่ยง, บ่าย, ค่ำ, และรอบดึก อิ่มอร่อยกับห้องอาหารใหญ่ 3 ห้อง, ห้องบุฟเฟต์นานาชาติ, International Café (ให้บริการ 24 ชั่วโมง), พิซซ่า, ฮอทดอก, ห้องฟังเพลง, โรงละครใหญ่ (Princess Theater) ที่แฮมเบอร์เกอร์ บนชั้นดาดฟ้า, บาร์ไอศกริม

บริหารร่างกาย กันได้ตลอดวันกับ
ห้องฟิตเนส กับอุปกรณ์ครบครัน, ห้องเซาน่า, สนามฟุตกอล์ฟสปา, สระว่ายน้ำ, อ่างน้ำวนจากุซซี่, สนามเทนนิส, โต๊ะปิงปอง เป็นต้น

เพลิดเพลินกับเสียงเพลงและเครื่องดื่มนานาชนิด บาร์เครื่องดื่มกว่า 10 แห่ง ที่กระจายอยู่ทั่วเรือ, ห้องเลาจน์, ฟรั่งพร้อม

เพลิดเพลินระหว่างวัน
ห้องคาสีโน, ซ้อปปี้งร้านค้าปลอดภาษี, ร้านขายของที่ระลึก, ประมุณฑภาพ, และกิจกรรมอื่น ๆ อีกมากมาย เช่น เรียนโยคะ, เรียนเต้นรำ, สอนแกะสลัก, เล่นบิงโก, เป็นต้น



17.00 น. เชิญท่านรับประทานอาหารค่ำ ณ ห้องอาหารบนเรือ (Formal Night)
ค่ำนี้ กัปตันและลูกเรือทุกคน ขอต้อนรับแขกผู้มีเกียรติทุกท่านด้วยงานเลี้ยงรับรอง Champagne Waterfall (เป็นธรรมเนียมปฏิบัติที่มีเพียงเรือสำราญในตระกูล Princess Cruises เท่านั้น ซึ่งทุกท่านจะได้เพลิดเพลินกับงานเลี้ยงแชมเปญ รับประทานอาหารและดนตรีที่บรรเลง ณ บริเวณล็อบบี้เรือ

พักค้างคืน บนเรือสำราญ ROYAL PRINCESS

วันที่สี่ของการเดินทาง
(จันทร์)

จูโน / อลาสกา

เรือจอดเทียบท่าเมืองจูโน ตั้งแต่เวลา 13.00 – 22.00 น.

เช้า เชิญท่านรับประทานอาหารเช้า ณ ห้องอาหารบนเรือ
13.00 น. เรือจอดเทียบท่าเมืองจูโน

WELCOME TO JUNEAU – ALASKA



จูโน เมืองหลวงแห่งมลรัฐอลาสกา ซึ่งตั้งอยู่ระหว่างเทือกเขา และมหาสมุทรแปซิฟิกอันงดงาม จึงทำให้เป็นเมืองที่เข้าถึงได้ยากในทางบก ในอดีตเป็นเมืองศูนย์กลางแห่งการค้าอันแสนมั่งคั่ง

12.00 น. เชิญท่านรับประทานอาหารกลางวัน ณ ห้องอาหารบนเรือ

13.45 น. เชิญทุกท่านพร้อมกัน ณ ล็อบบี้เรือ

ขอมอบรายการทัวร์ Whale Watching & Wildlife Quest Created by The Allen

Family 14.00 น. – 18.00 น.

14.00 น. วันนี้ขอแนะนำท่านสัมผัสประสบการณ์อันน่าทึ่งของอลาสกา ด้วยรายการชมวาฬสุดพิเศษ ณ อ่าวอ็อก ซึ่งเป็นแหล่งอาศัยของวาฬหลายชนิด โดยเฉพาะอย่างยิ่ง วาฬหลังค่อม และวาฬเพชฌฆาต โดยใช้เรือที่ออกแบบมาเพื่อการชมสัตว์ป่าและทัศนียภาพรอบทั้งดงงาม โดยเฉพาะ ระหว่างทาง นักธรรมชาติวิทยาประจำเรือจะบรรยายถึงนิสัยและถิ่นที่อยู่ของสัตว์ป่าที่ท่านอาจจะได้พบ ทั้งสิงโตทะเลเคลเลอร์ แมวน้ำฮาร์เบอร์ โลมาคอด นกอินทรีหัวขาว กวางหางดำซิดกา หรืออาจจะเป็นหมี และแน่นอนว่าท่านจะได้พบกับ สัตว์เลี้ยงลูกด้วยนมขนาดใหญ่ที่สุดในท้องทะเลอลาสกาอย่าง วาฬหลังค่อม ที่จะมาอวดโฉมให้ท่านชมอย่างน่าตื่นตา

18.00 น. เชิญท่านรับประทานอาหารค่ำ ณ ห้องอาหารบนเรือ

22.00 น. เรือออกจากท่ามุ่งหน้าสู่เมืองสเก็กเวย์

พักค้างคืน บนเรือสำราญ ROYAL PRINCESS

วันที่ห้าของการเดินทาง
(อังคาร)

สแก็กเวย์ / อลาสกา

เรือจอดเทียบท่าเมืองสแก็กเวย์ ตั้งแต่เวลา 07.00 – 20.30 น.

เช้า
07.00 น. เชิญท่านรับประทานอาหารเช้า ณ ห้องอาหารบนเรือ
เรือจอดเทียบท่าเมืองสแก็กเวย์

WELCOME TO SKAGWAY – ALASKA

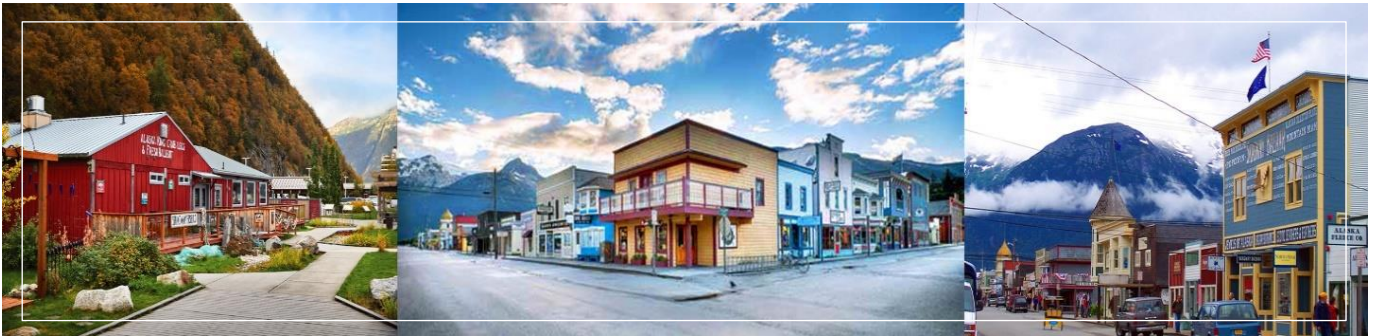

สแก็กเวย์ เมืองท่าในอดีต ที่เป็นปากประตูต้อนรับนักท่องเที่ยวที่จะเดินทางไปแสวงหาทองคำ ที่ทุ่งทองคำลอนไคค์ในเขตประเทศแคนาดาเมื่อ 100 ปีก่อน ปัจจุบันสแก็กเวย์เป็นแหล่งท่องเที่ยวยอดนิยมอีกแห่งหนึ่งในเส้นทางล่องเรืออลาสกา ที่มีบรรยากาศคล้ายกับเมืองในหนังควายตะวันตกสมัยก่อน

07.30 น. บ้านอาคารไม้สองชั้นทาสีสดใส ซาลอน ร้านเหล้า ที่ปัจจุบันได้แปรเปลี่ยนไปเป็นร้านขายของที่ระลึก เชิญทุกท่านพร้อมกัน ณ ล็อบบี้เรือ เพื่อเตรียมตัวขึ้นตู้ฝั่

ขอมอบรายการทัวร์ White Pass Scenic Railway (08.10 – 11.30 น.)

เวลานัดหมายของรายการทัวร์อาจมีการเปลี่ยนแปลงได้ตามความเหมาะสม

08.10 น. นำท่านเดินทางท่องเที่ยวด้วย รถไฟสายไวท์พาสแอนด้อยูคอน โดยรถไฟจะพาท่านศึกษาประวัติศาสตร์ของเส้นทางรถไฟสายโบราณสายนี้ ที่ตัดข้ามขุนเขาและหุบเหว เพื่อพานักแสวงโชคเดินทางเข้าสู่ มณฑลยูคอน ของประเทศแคนาดา เพื่อแสวงหาทอง แทนการใช้ม้าหรือเดินผ่านธรรมชาติอัน ทुरกัันดารและโหดร้ายทารุณ โดยรถไฟจะวิ่งขึ้นสู่ยอดเขาที่ความสูง 870 เมตร ซึ่งตลอดสองข้างทาง ท่านจะได้พบกับความงดงามแห่งธรรมชาติที่เหนือคำบรรยาย (ใช้เวลารวมประมาณ 3 ชั่วโมง เป็นเส้นทางชมวิวยุติไม่ต้องลงจากรถไฟ)



12.00 น. เชิญท่านรับประทานอาหารกลางวัน ณ ห้องอาหารบนเรือ
หลังอาหาร ท่านสามารถกลับลงไปเดินเล่นในตัวเมืองสแก๊กเวย์ ที่วชมบ้านเรือนสมัยเก่าที่ตั้งอยู่บน
สองฝั่งของถนนบรอดเวย์ ถนนสายสำคัญของเมืองเล็ก ๆ เมืองนี้ หรือเลือกซื้อของที่ระลึกฝากคนที่
ท่านรัก



สำหรับท่านที่ไปเดินเล่นในเมืองท่านจะต้องกลับขึ้นเรืออย่างน้อย 1 ชั่วโมงก่อนเวลาเรือออก

17.00 น. เชิญท่านรับประทานอาหารค่ำ ณ ห้องอาหารใหญ่บนเรือ

20.15 น. เรือออกจากท่ามุงหน้าตู้ อุทยานแห่งชาติเกลเซอร์เบย์

พักค้างคืน บนเรือสำราญ ROYAL PRINCESS



วันที่หกของการเดินทาง
(พุธ)

อุทยานแห่งชาติ เกลเซอร์เบย์

เรือล่องเข้าสู่อุทยานแห่งชาติเกลเซอร์เบย์ ตั้งแต่เวลา 06.15 – 15.00 น.

เช้า เชิญท่านรับประทานอาหารเช้า ณ ห้องอาหารบนเรือ
หลังจากอิ่มอร่อยกับอาหารเช้าแล้ว ยังมีกีฬาโปรดให้ไปเล่นเป็นการย่อยอาหารด้วย อย่างสนามกอล์ฟ
เล็ก หรือกิจกรรมกลางแจ้งอื่น ๆ เช่น ปิงปอง หมากรุกสนาม หรือจะไปเรียนเต้นรำเพื่อเตรียมตัวเป็น
ดาราท่าไฟยามค่ำคืน ท่านที่ไม่ชอบออกกำลังกาย ก็สามารถไป ซ้อปิ้งซื้อของที่ระลึก หรือสินค้าบูติก
เก๋ไก๋ ที่ในแต่ละวันจะมีรายการลดราคาของแต่ละประเภทมาให้ท่านได้เพลิดเพลิน หรือสำหรับท่านที่
ชอบงานศิลปะ ก็สามารถเข้าไปดูการประมูลภาพเขียนซึ่งมีความเพลิดเพลินไปอีกแบบ



- 06.00 น. เรือเริ่มล่องเข้าสู่อุทยานแห่งชาติเกลเซอร์เบย์
วันนี้จะเป็นอีกวันที่เป็นไฮไลท์ของการล่องเรือสำราญในเส้นทางอลาสก้า ที่ท่านจะได้สัมผัสความงดงาม และความมหัศจรรย์ของธารน้ำแข็ง โดยเรือจะล่องเข้าไปจนถึงด้านในสุดเพื่อชมธารน้ำแข็งที่ยิ่งใหญ่ นั่นคือ Margerie Glacier จากสภาพภูมิอากาศ และภาวะโลกร้อน จึงทำให้น้ำแข็งได้ถูกกัดเซาะ และละลายลงไปยังอย่างรวดเร็วในทุก ๆ ปี หากท่านโชคดี ท่านจะได้เห็นการแตกตัวของก้อนน้ำแข็งตกลงสู่พื้นน้ำ เป็นเสียงอันกึกก้อง และเป็นช่วงเวลาที่จะสะกดทุกท่านไว้กับก้อนน้ำแข็งมหึมาอันเป็นปรากฏการณ์ยิ่งใหญ่ ที่ธรรมชาติได้ปั้นแต่งขึ้นมาให้ท่านได้ชม
- เที่ยง เจริญท่านรับประทานอาหารกลางวัน ณ ห้องอาหารบนเรือ
- 17.00 น. เจริญท่านรับประทานอาหารค่ำ ณ ห้องอาหารบนเรือ
- พักค้างคืน บนเรือสำราญ ROYAL PRINCESS**



วันที่เด็ดของการเดินทาง
(พลุห้สบัติ)

เค็ทซิกแกน / อลาสก้า

เรือจอดเทียบท่าเมืองเค็ทซิกแกน ตั้งแต่เวลา 07.00 – 13.00 น.

- เช้า เจริญท่านรับประทานอาหารเช้า ณ ห้องอาหารบนเรือ
- 07.00 น. เรือจอดเทียบท่าเมืองเค็ทซิกแกน
- 07.30 น. เจริญทุกท่านพร้อมกัน ณ ลีอบบี้เรือ เพื่อเตรียมตัวขึ้นสู่ฝั่ง

WELCOME TO KETCHIKAN – ALASKA

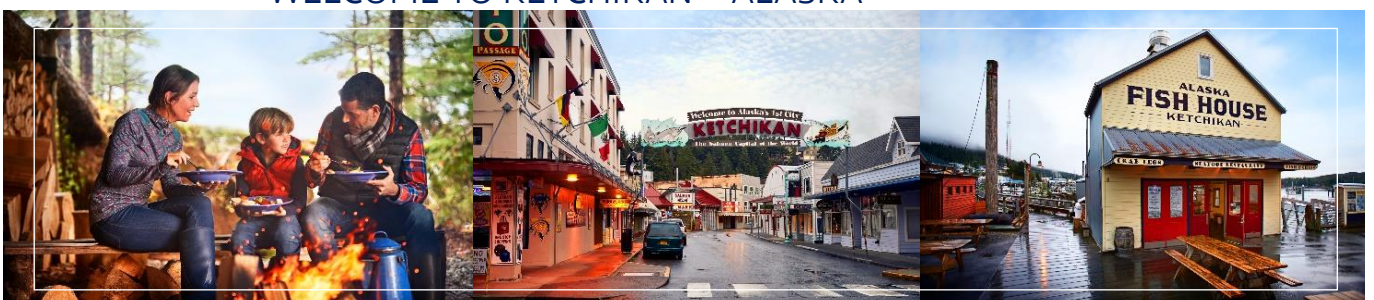

เค็ทซิกแกน เป็นเมืองที่จัดตั้งขึ้นตามกฎหมายเป็นเมืองแรกของรัฐออลาสก้า เป็นเมืองป่าสนที่มีอาณาเขตที่อยู่เหนือที่สุดในโลก เป็นหมู่บ้านดั้งเดิมของชนพื้นเมืองเผ่าคาลิงกิด และได้ชื่อว่าเป็นเมืองหลวงแห่งปลาแซลมอน เป็นเมืองเล็ก ๆ ที่มีความสงบ เหมาะสำหรับการพักผ่อน

พาท่านเดินชมเมืองที่มีอายุกว่า 100 ปี เข้าสู่ย่านชุมชนอันแสนโด่งดังในอดีต ถนนครีก Creek Street ของนักแสวงโชคและนักเดินเรือในยุคตื่นทอง ทางเดินพื้นไม้ระแนงที่มีกลิ่นอายของยุคเก่า อันเป็นที่ตั้งของร้านของที่ระลึกที่ตั้งเรียงรายกันอยู่ริมน้ำ โดยท่านสามารถซื้อของที่ระลึก ของฝากแก่คนที่ท่านรัก การได้มาเดินเล่นเยี่ยมชมที่แห่งนี้จะสร้างความทรงจำที่ดีให้ท่านได้จดจำไปอีกนานแสนนาน สำหรับท่านที่ไปเดินเล่นในเมืองท่านจะต้องกลับขึ้นเรืออย่างน้อย 1 ชั่วโมงก่อนเวลาเรือออก

12.00 น. เชิญรับประทานอาหารกลางวันอันหลากหลาย ณ ห้องอาหารบนเรือ

13.00 น. เรือออกจากท่ามุ่งหน้าสู่เมืองวิกตอเรีย

17.00 น. เชิญท่านรับประทานอาหารค่ำ ณ ห้องอาหารใหญ่บนเรือ (Formal Night)

คำนี้ กับต้น เรือสำราญรอยัลปรินเซส จะเป็นเจ้าภาพจัดเลี้ยงอำลาแขกผู้มีเกียรติ ขอเชิญทุกท่านอ้อมเอมกับอาหารอันแสนอร่อย และการบริการอันแสนอบอุ่นจากเรือสำราญลำนี้

พักค้างคืน บนเรือสำราญ ROYAL PRINCESS

วันที่แปดของการเดินทาง
(ศุกร์)

วิกตอเรีย / บริติชโคลัมเบีย

เช้า เชิญรับประทานอาหารเช้าที่ห้องอาหารบุฟเฟต์ หรือที่ห้องอาหารใหญ่
วันนี้เรือสำราญจะล่องไปตามสายน้ำ ท่านจะได้พักผ่อนกับกิจกรรมต่าง ๆ มากมายบนเรือ เริ่มต้นด้วยการจ็อกกิ้งรอบเรือ หรือออกกำลังกายที่ห้องออกกำลังกาย นอกจากนี้ยังมีกิจกรรมกลางแจ้งอื่น ๆ อีก เช่น ปิงปอง พัตกอล์ฟ หรือจะช้อปปิ้งส่งท้ายกับร้านขายของที่ระลึก หรือร้านบูติกเก๋ไก๋บนเรือ

12.00 น. เชิญรับประทานอาหารกลางวันอันหลากหลาย ณ ห้องอาหารบนเรือ

หลังอาหารสำหรับท่านที่พลาดกิจกรรมช่วงเช้า อาจเข้าร่วมกิจกรรมในช่วงบ่ายต่อ เช่น คูสาธิตการทำอาหาร การแกะสลักน้ำแข็ง หรือจะแวะทานพิซซ่าหรือแฮมเบอร์เกอร์บริเวณสระว่ายน้ำก็เพลินไปอีกแบบ

17.00 น. เชิญท่านรับประทานอาหารค่ำ ณ ห้องอาหารใหญ่บนเรือ

เรือจอดเทียบท่าเมืองวิกตอเรีย ตั้งแต่เวลา 19.00 – 23.59 น.

19.30 น. เชิญทุกท่านพร้อมกัน ณ ล็อบบี้เรือ เพื่อเตรียมตัวขึ้นสู่ฝั่ง

WELCOME TO VICTORIA – BRITISH COLUMBIA



วิกตอเรีย เป็นเมืองหลวงของมณฑลบริติชโคลัมเบีย ของประเทศแคนาดา ตั้งอยู่ทางทิศตะวันตกสุดของประเทศ เมืองนี้เป็นเมืองท่องเที่ยวที่มีชื่อเสียงในเรื่องของความสะอาดและความปลอดภัย มีภูมิทัศน์ทางชายฝั่งทะเลที่สวยงาม มีบรรยากาศอบอุ่น อีกทั้งยังมีวัฒนธรรมที่เป็นมิตร ทำให้ได้รับการยกย่องว่าน่าอยู่ติดอันดับโลก

นำท่านเข้าสู่ย่านควีนทาวน์ เดินชมเมือง และชมโรงแรมเอ็มเพรส (Empress Hotel) โรงแรมที่ตกแต่งอย่างสวยงาม หรือท่านที่ชื่นชอบการช้อปปิ้ง ที่เมืองแห่งนี้ก็มีสินค้ามากมายให้ได้เลือกชม สำหรับท่านที่ไปเดินเล่นเองในเมืองท่านจะต้องกลับขึ้นเรืออย่างน้อย 1 ชั่วโมงก่อนเรือออก

23.59 น.

เรือออกจากท่ามุ่งหน้าสู่เมืองซีแอตเทิล

พักค้างคืน บนเรือสำราญ ROYAL PRINCESS

คืนสุดท้ายก่อนลงจากเรือ ที่วิกตอเรีย

****กระเป๋าใบใหญ่****

คืนนี้ขอให้ท่านเก็บสัมภาระกระเป๋าใบใหญ่และผูกป้ายติดกระเป๋าชุดใหม่ที่ได้รับจากเจ้าหน้าที่เรือให้เรียบร้อย แล้ววางไว้หน้าห้องพักของท่านก่อนเวลา 23.00 น. เพื่อที่เจ้าหน้าที่เรือจะได้รวบรวมไปเก็บไว้ที่ห้องสโตร์ และจะนำลงจากเรือให้ท่านในวันรุ่งขึ้น

****ของใช้จำเป็น****

ขอให้ท่านแยกของใช้จำเป็น เช่น เสื้อผ้าที่จะใส่ในวันรุ่งขึ้น, หนังสือเดินทาง, เอกสารสำคัญต่าง ๆ, เครื่องสำอาง, รวมถึงยาประจำตัว แยกใส่กระเป๋าเดินทางใบเล็ก เพื่อถือลงเรือในวันรุ่งขึ้น

****ตรวจสอบค่าใช้จ่าย****

ก่อนลงจากเรือ กรุณาตรวจสอบค่าใช้จ่ายของท่านกับทางเรือ ว่าถูกต้องหรือไม่

****เคลียร์ค่าใช้จ่าย****

➤ ท่านที่ชำระด้วยเงินสด (US Dollar) ทางเรือจะให้ท่านเคลียร์บัญชีก่อนเวลา 23.00 น. ท่านสามารถเช็ค และเคลียร์ค่าใช้จ่ายของท่านได้ที่ Counter Passenger Service ชั้น 6

➤ ท่านที่ชำระบัตรเครดิต หากตรวจเช็คแล้วรายการท่านถูกต้อง ท่านสามารถลงเรือได้เลยในวันรุ่งขึ้น

วันที่เก่าของการเดินทาง
(เสาร์)

ซีแอตเทิล / วอชิงตัน

เช้า

07.00 น.

เรือจอดเทียบท่าเมืองซีแอตเทิล ตั้งแต่เวลา 07.00 น.

เชิญท่านรับประทานอาหารเช้า ณ ห้องอาหารบนเรือ

เรือจอดเทียบท่าเมืองซีแอตเทิล รัฐวอชิงตัน สหรัฐอเมริกา

WELCOME BACK TO SEATTLE, WASHINGTON

เชิญท่านพักผ่อนเพื่อรอประกาศจากเจ้าหน้าที่เรือ



- 09.00 น. นำท่านลงจากเรือ และผ่านพิธีการเข้าเมืองซีแอตเทิล พร้อมรับกระเป๋าสัมภาระ ซึ่งทุกท่านจะต้องยื่นรับกระเป๋าด้วยตนเอง ณ บริเวณห้องโถงใหญ่ของท่าเรือ
- 10.0.0 น. นำท่านสู่ตลาดที่มีชื่อเสียงของเมืองซีแอตเทิล นั่นคือ Pike Place Market ซึ่งเป็นที่ตั้งของแผงขายของและร้านค้า 200 ร้าน บางแห่งเป็นธุรกิจของครอบครัวมาแล้วหลายต่อหลายรุ่น เพลิดเพลินกับการเลือกซื้อหาของที่ระลึก สินค้าพื้นเมือง เครื่องประดับทำมือ หรืองานศิลปะต่าง ๆ เดินเล่นชมตลาดผลไม้ ตลาดปลา ตลาดดอกไม้ หรือท่านที่เป็นคอกาแฟ ก็สามารถที่จะแวะร้านกาแฟสตาร์บัคส์แห่งแรกที่ตลาดแห่งนี้อีกด้วย
- เที่ยง รับประทานอาหารเที่ยง ณ ภัตตาคาร
- หลังอาหาร นำท่านสู่ Premium Outlets
- เชิญท่านช้อปปิ้งอย่างจุใจกับอาณาจักรสินค้าที่มีมากกว่า 130 ร้านค้า ให้ท่านได้เลือก สินค้าแบรนด์เนมชื่อดังมากมายหลายยี่ห้อที่ท่านรู้จักดี หรือเครื่องกีฬา ชุดและรองเท้าหลากหลายยี่ห้อ และอื่น ๆ อีกมากมาย
- 19.00 น. รับประทานอาหารค่ำ ณ ภัตตาคาร
- 20.00 น. หลังอาหารค่ำ นำท่านเดินทางสู่ สนามบินทาโฮมา เตรียมตัวเดินทางกลับสู่ประเทศไทย

วันที่ลี้บของการเดินทาง
(อาทิตย์)

ซีแอตเทิล – ไทยเป

- 02.10 น. นำท่านเห็นฟ้าสู่ได้หวัน โดยสายการบินอีวีเอแอร์ เที่ยวบินที่ BR 025

วันที่ลี้บเอ็ดของการเดินทาง
(จันทร์)

ไทยเป – กรุงเทพฯ

- 05.10 น. ถึงท่าอากาศยานเกาหยวน ได้หวัน
เชิญท่านพักผ่อนอิริยาบถ เพื่อรอเปลี่ยนเครื่อง
- 08.45 น. นำท่านออกเดินทางต่อสู่ท่าอากาศยานสุวรรณภูมิ ประเทศไทย โดยสายการบินอีวีเอ แอร์ เที่ยวบินที่ BR 067
- 11.35 น. ถึงท่าอากาศยานสุวรรณภูมิ โดยสวัสดิภาพ

***รายการทัวร์ เมืองที่เรือจอด รวมถึงเวลาการเดินทางในแต่ละวัน อาจเปลี่ยนแปลงได้ตามความเหมาะสม โดยไม่ต้องแจ้งให้ทราบล่วงหน้า เนื่องด้วยสภาพอากาศ หรือเหตุการณ์ไม่คาดคิด ที่มีผลกับรายการเดินทางข้างต้น ทั้งนี้หากมีการเปลี่ยนแปลง ทางบริษัทฯ จะคำนึงถึงความปลอดภัย และผลประโยชน์ของลูกค้าโดยส่วนรวมเป็นหลัก

อัตราค่าบริการ

รายการเดินทางท่องเที่ยวทั่วประเทศสหรัฐอเมริกา และแคนาดา กับเรือสำราญ รอยัลปรินเซส

7-Day Inside Passage (with Glacier Bay National Park)

With Royal Princess

เดินทางวันที่ 16 – 26 พฤษภาคม 2568 / วันที่ 13 – 23 มิถุนายน 2568

วันที่ 25 กรกฎาคม – 4 สิงหาคม 2568 / 15 – 25 สิงหาคม 2568

อัตราค่าบริการ	ราคา 16-26 พ.ค.	ราคา 13-23 มิ.ย. 15-25 ส.ค.	ราคา 25 ก.ค. – 4 ส.ค.
ห้องพัสด้านใน (Interior) พัก 2 ท่าน ท่านละ	209,000.- บาท	219,000.- บาท	224,500.- บาท
ห้องพักแบบมีระเบียง (Balcony) พัก 2 ท่าน ท่านละ	249,000.- บาท	269,000.- บาท	274,500.- บาท
Upgrade: เป็นตัวๆ Business Class จ่ายเพิ่ม ท่านละ	สอบถามเพิ่มเติม	สอบถามเพิ่มเติม	สอบถามเพิ่มเติม

*** โปรแกรมนี้เป็นการเสนอราคาเบื้องต้นเท่านั้น เมื่อตกลงทำการจอง ทางบริษัทฯ จะดำเนินการจองตั๋วเครื่องบิน ห้องพักรถไฟ และอื่นๆ ให้เรียบร้อย และแจ้งยืนยันกลับ จึงจะถือว่าสมบูรณ์

อัตราค่าบริการนี้รวมถึง

- ตั๋วเครื่องบินไปกลับ กรุงเทพฯ – ซีแอตเติล – กรุงเทพฯ ชั้นประหยัด โดยสายการบินอีวีเอ แอร์เวย์ (เนื่องจากเป็นตัวกรุ๊ป – สายการบินจะเป็นผู้กำหนดที่นั่งมาให้ ผู้เดินทางไม่สามารถเลือกเองได้)
- ภาษีสายการบิน
- ห้องพักรถไฟตามที่ระบุในรายการ
- ภาษีท่าเรือในรายการ
- รายการทัวร์บนฝั่งที่เรือจอดเทียบท่าตามที่ระบุในรายการ
- โรงแรมที่พักตามที่ระบุไว้ในรายการ หรือโรงแรมอื่นในระดับเดียวกัน
- ทิปพนักงานเรือ / ทิปพนักงานขับรถ
- ค่าธรรมเนียมวีซ่าประเทศแคนาดา
- ค่าประกันสุขภาพและอุบัติเหตุ
- มัคคุเทศก์ผู้ชำนาญการจากเมืองไทยร่วมเดินทางดูแลตลอดรายการ

ราคาดังกล่าวเป็นราคาเหมาจ่ายแบบหมู่คณะ กรณีที่ท่านไม่ใช้บริการใดๆอย่างหนึ่ง จะไม่สามารถขอคืนเงินได้

อัตราค่าบริการนี้ไม่รวม

- ค่าวีซ่าอเมริกา
- ค่าแปลเอกสารประกอบการยื่นวีซ่า (ถ้ามี)
- ค่าใช้จ่ายส่วนตัวที่ไม่ระบุไว้ในรายการ เช่น ค่าโทรศัพท์, ค่าช้อปปิ้ง, ค่าอินเทอร์เน็ต, ค่าเครื่องดื่ม ฯลฯ
- ภาษีมูลค่าเพิ่ม 7% และ ภาษีหัก ณ ที่จ่าย 3%

การจองและชำระเงิน

การจองเรือ

ส่งอีเมลล์ไปที่ Princess Cruises (GSA Thailand) <gsa@regaleintl.com>

โทร. 02 635 2450 – 69 ต่อ 414, 419, 421

การจองท่านจะต้องส่งสำเนาหนังสือเดินทาง และทางบริษัทฯ ได้ดำเนินการจอง พร้อมแจ้งยืนยันกับท่านและได้รับชำระค่ามัดจำเรียบร้อยแล้วเท่านั้น จึงจะถือว่าสมบูรณ์

เงื่อนไขการชำระเงินเมื่อทำการจอง

- ชำระมัดจำ ครั้งที่ 1 ท่านละ 50,000.- บาท ภายใน 1 – 3 วัน หลังจากห้องพักได้รับการยืนยัน
- ชำระมัดจำ ครั้งที่ 2 ท่านละ 50,000.- บาท ในวันที่ 16 ธันวาคม 2567
- ชำระส่วนที่เหลือทั้งหมด ภายใน 90 วันก่อนออกเดินทาง

หากระยะเวลาในการจองน้อยกว่า 90 วันก่อนเดินทาง บริษัทฯ ขอเรียกเก็บยอดทั้งหมดทันทีที่ทำการจอง

เงื่อนไขการยกเลิก

- ✗ ยกเลิกมากกว่า 75 วันขึ้นไป ชำระค่าดำเนินการ 10,000.- บาท
- ✗ ยกเลิกภายใน 75 - 61 วันก่อนเดินทาง ไม่คืนเงินค่ามัดจำ
- ✗ ยกเลิกภายใน 60 - 29 วันก่อนเดินทาง ชำระ 50% ของราคาเต็ม
- ✗ ยกเลิกภายใน 28 - 15 วันก่อนเดินทาง ชำระ 75% ของราคาเต็ม
- ✗ ยกเลิกภายใน 14 วันก่อนเดินทาง ชำระ 100% เต็ม

ขอบเขตความรับผิดชอบ

ความรับผิดชอบ

- 🔊 บริษัทฯ ในฐานะเป็นตัวแทนของสายการบินและยานพาหนะอื่น ๆ พร้อมทั้งโรงแรมและสำนักงานจัดนำเที่ยวเพื่อให้บริการนักท่องเที่ยว จะไม่รับผิดชอบต่อกรณีที่ได้รับบาดเจ็บ สูญหาย หรือค่าใช้จ่ายต่าง ๆ ซึ่งอาจจะเกิดจากความล่าช้าของสายการบิน / เรือ การยกเลิกเที่ยวบิน / เรือ การเกิดเหตุสุดวิสัยที่ไม่สามารถทำให้เรือเข้าท่าที่กำหนด การเปลี่ยนท่าเทียบเรือ อุบัติเหตุร้ายแรงทางธรรมชาติ และปัญหาด้านการเมือง
- 🔊 บริษัทฯ ขอสงวนสิทธิ์ ในการเปลี่ยนแปลงรายการท่องเที่ยว กรณีที่เกิดเหตุจำเป็นสุดวิสัย อาทิ การล่าช้าของสายการบิน การยกเลิกเที่ยวบิน การเกิดเหตุสุดวิสัยที่ไม่สามารถทำให้เรือเข้าท่าที่กำหนด การเปลี่ยนท่าเทียบเรือ อุบัติเหตุร้ายแรงทางธรรมชาติ และปัญหาด้านการเมือง ทั้งนี้บริษัทฯ จะถือผลประโยชน์ของลูกค้าส่วนรวมเป็นหลักใหญ่
- 🔊 เนื่องจากการท่องเที่ยวเป็นการชำระแบบเหมาจ่ายแบบหมู่คณะกับบริษัทตัวแทนในต่างประเทศ ท่านไม่สามารถที่จะเรียกร้องเงินคืน ในกรณีที่ท่านสละสิทธิ์ในการใช้บริการอย่างใดอย่างหนึ่งที่ทางบริษัทฯ ได้จัดให้
- 🔊 บริษัทฯ จะไม่รับผิดชอบต่อค่าใช้จ่ายใด ๆ ที่เกิดขึ้น หากท่านถูกปฏิเสธการตรวจคนเข้าเมือง และจะไม่คืนเงินค่าทัวร์ที่ท่านชำระมาแล้ว หากท่านถูกปฏิเสธการตรวจคนเข้าเมือง
- 🔊 ในกรณีที่ผู้เดินทางต้องยื่นขอวีซ่าเข้าประเทศ บริษัทฯ สามารถเตรียมเอกสารและข้อมูลต่าง ๆ ให้กับท่านได้ แต่การพิจารณาอนุมัติให้วีซ่าเข้าประเทศที่ท่านจะเดินทางนั้น ขึ้นอยู่กับดุลยพินิจของทางสถานทูต ทางบริษัทฯ ไม่มีความเกี่ยวข้องใด ๆ ดังนั้น และบริษัทฯ ไม่สามารถรับผิดชอบต่อค่าใช้จ่ายใด ๆ ที่เกิดขึ้น อาทิ ค่าธรรมเนียมการยื่นวีซ่า หรือค่ายกเลิกการเดินทาง หากการพิจารณาขึ้นคำร้องขอวีซ่าของท่าน **“ไม่ผ่าน”**
- 🔊 บริษัทฯ ขอสงวนสิทธิ์ในการยกเลิกการเดินทาง **ในกรณีที่ผู้เดินทางไม่ถึง 15 ท่าน**

ตัวเครื่องบิน

- ในการเดินทางเป็นหมู่คณะ ผู้โดยสารจะต้องเดินทางไปกลับพร้อมกัน หากออกตัวแล้วไม่สามารถขอคืนเงินได้ หากท่านต้องการเลื่อนวันเดินทางไปกลับ ท่านอาจจะต้องจองเป็นตัวเดียว และชำระค่าใช้จ่ายส่วนต่างตามที่สายการบินเรียกเก็บเพิ่มเติม
- การจองตั๋วเครื่องบินแบบหมู่คณะ ผู้โดยสารจะไม่สามารถเลือกที่นั่งเองได้ สายการบินจะเป็นผู้กำหนดที่นั่งให้ท่านนั้น

